

BADAJOS

## *RUTA DE LA SERENA (II)*

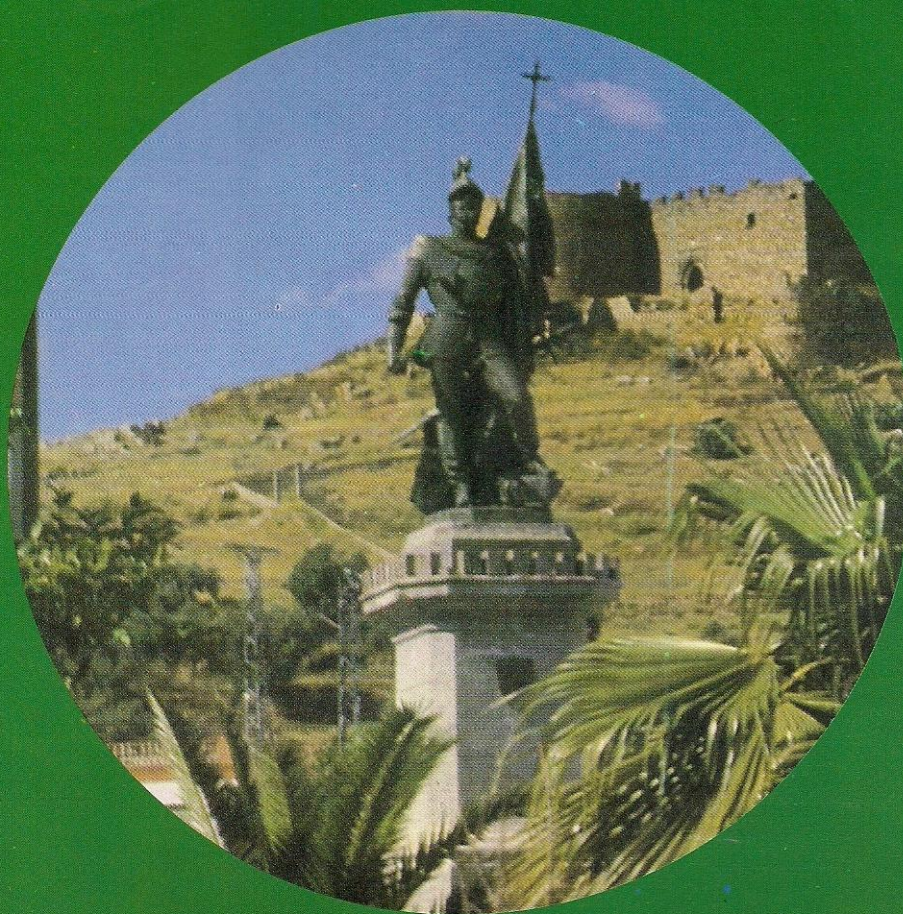

**MEDELLIN - VILLANUEVA DE LA SERENA -  
DON BENITO - ORELLANA LA VIEJA -  
MAGACELA - CAMPANARIO-PEÑALSORDO-  
PLAYAS EXTREMEÑAS**

**ACERCATE A  
EXTREMADURA**



# MEDELLIN

**M**edellín, cuna del conquistador Hernán Cortés, se sitúa a 7 km. de Don Benito y 13 de Villanueva por la C-520. Villa privilegiada en su asentamiento por rodearla al norte el río Guadiana, defensa natural para las culturas establecidas en el Cerro del Castillo, es también potencial agrícola y ganadero por la fertilidad de su suelo. El Castillo, amesetado en su parte superior, limita al este, más rocoso, con el afluyente Ortigas, asentándose la población en la ladera sur. Las primeras referencias escritas proceden de época romana.

La villa fue fundada en el 75 a.C. por el cónsul Quinto Cecilio Metelo Pío, de donde proviene el nombre de Metellinum. Su función fue la de campamento militar durante las guerras peninsulares del 80-70 a.C., si bien los restos de poblamiento más antiguos datan de los siglos VII-VI a.C., con materiales hallados de la Edad del Bronce Final.

El **Teatro**, cuyas ruinas fueron descubiertas en 1970, y restos cerámicos, numismáticos y constructivos, avalan la importancia del enclave hasta la fundación de Mérida. Entre los hallazgos destaca el mosaico de tema geométrico del siglo I, encontrado en el lugar llamado Las Galapagueras. De época romana es también el primer **punto sobre el Guadiana**, cuyos impresionantes pilares se alinean paralelos al actual.

El nuevo puente se terminó de construir en 1630, bajo el reinado de Felipe IV. Consta de 16 arcos. Los romanos trazaron igualmente la organización viaria que tuvo la villa, con dos calzadas: Córdoba-Mérida y la del Sur hacia Sevilla.

Durante el período visigodo, Medellín se vio influida por la sede episcopal de Mérida. De entonces data la necrópolis del **Turuñuelo**, donde se encontraron en 1960 varias tumbas, una de ellas con piezas de oro y una fibula o broche con la escena de la Adoración de los Magos.

Los árabes construyeron sobre la colonia romana una fortaleza y murallas al que dieron el nombre de "Hizn Medellín". Del **recinto amurallado** se conservan restos y dos puertas: de la villa — hoy Torre del Reloj— y de Portaceli. Del **casti- llo** quedan un aljibe o cisterna. Posee dos naves divididas por arcos en el patio central, junto a la torre del homenaje. Hoy puede verse una fortaleza soberbia rodeada por una barbacana o recinto exterior, más bajo que el cuerpo principal. Este posee forma poligonal, dividido en dos patios por un gran muro

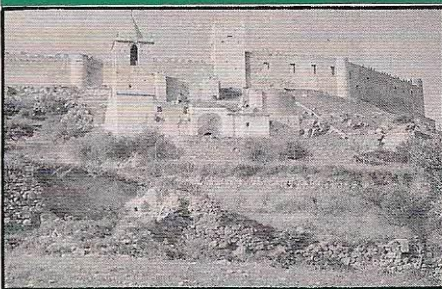

*Iglesia protogótica de Santiago.*

con torres en los extremos. En el patio occidental existen las ruinas de una iglesia cristiana, **Santa María del Castillo**, así como una cisterna suplementaria.

Con la repoblación cristiana se construyeron varias **iglesias**, como las de **Santiago** y **San Martín**, que datan en su primera edificación del siglo XIII y estilo protogótico. La de Santiago, en ruinas, destaca por su bello ábside semicircular, que combina elementos románicos y góticos. La de San Martín, en cuya pila fue bautizado Hernán Cortés, tiene otra construcción posterior de época barroca, siglo XVII. Del XIII es la cabecera y la portada de la Epístola. La imagen del Santo Cristo de San Martín fue destruido por las guerras.

La **Iglesia de Santa Cecilia**, en la plazoleta del mismo nombre, consta de una sola nave. Empezó su construcción en la segunda mitad del XVI pero las obras duraron hasta 1799, fecha de su portada Norte.

Existen también algunas **casas nobiliarias**, como la de los Condes de Estrada, Medinaceli o la de Hernán Cortés. Sólo se conserva bien una fachada en la calle de Palacios, la del Duque de Medinaceli, y varios escudos nobiliarios. En honor a Cortés se levantó en la **Plaza Mayor** una estatua de bronce con la figura del conquistador y símbolos del imperio azteca, erigida en 1890.

*Puente sobre el Guadiana, en Medellín.*

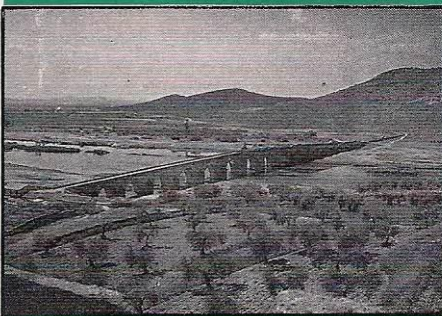



## FIESTAS Y TRADICIONES

- **San Blas:** 3 de febrero, con las populares cintas.
- **Semana Santa:** procesión del Encuentro el Domingo de Resurrección.
- **Ferias de verano:** 6, 7 y 8 de agosto.
- **Fiestas patronales:** 13 y 14 de septiembre en honor al Cristo de la Misericordia. Festival Flamenco.
- **Nochebuena:** Belén viviente en la ladera del Castillo.
- **Semana Cultural:** de la Hispanidad, en octubre.

## FOLKLORE

- **Grupo folklórico "Quinto Cecilio Metelo".**

## GASTRONOMIA

- Cocido extremeño, caldereta, migas, gazpacho, embutidos de cerdo, sopa de espárragos, tortilla de cardillos y potaje.
- **Dulces:** bollas caseras.
- **Caldos:** vinos de pitarra. Bodegas Pulido.

## COMER

- **Mesón Extremeño.** C/. García Holguín.
- **Bar Yuma.** Plaza de España.
- **Chiringuitos,** del río.

## DORMIR

- **Pensión "Los Faroles".** Calle San Francisco. Tlf. 80 20 79.

## ACAMPADA

- Riberas del río Guadiana, frente a chiringuitos del río.

## MERCADOS

- **Plaza de Abastos:** C/ Tebasco.
- **Mercadillo:** los jueves.

## DEPORTES

- **Polideportivo.**
- **Natación:** piscina, río Guadiana.
- **Caza:** menor.
- **Pesca:** coto Charco Frío.



*Iglesia de Santa Cecilia. Medellín.*



*Casa con escudo heráldico en la Plaza de Santa Cecilia, en Medellín.*



## MOVIDA

- Varios pubs, tres discotecas y un cine.

## COMUNICACIONES

- **Autobuses.** A Mérida-Badajoz, Don Benito-Villanueva.
- **Ferrocarril:** Líneas Madrid-Mérida por Ciudad Real.

## OTROS DATOS

- **Habitantes:** 2.600.
- **Ayuntamiento:** Plaza de Hernán Cortés. Tlf. 82 25 68.
- **Policía Municipal:** Ayuntamiento.
- **Residencia Sanitaria S.S.** Teléfono 80 11 04 / 14 50.
- **Consultorio Médico:** C/ Méjico, 4. Tlf. 82 26 06.
- **Cruz Roja:** se establece los veranos en las riberas del río.